

9748

I 8768



জয় মা কালী

00AA 60J3J2

Admissible under rule 21, duly  
 Stamped of S14 of L. R. Act.  
 under the Indian Stamp Act. 1899  
 Corrected up to 1974 Schedule  
 I A No. 23 Fees Paid.....  
 Process fees, Rs. 1/50

A 30257  
 7H  
 30327

Additional District Sub-Registrar  
 Sonarpur, South 24-Pgs.  
 7-12-78



স্বাক্ষরিত - চন্দ্রনাথ বসু  
 ২৪. ১২. ১৯৭৮  
 Chandra Nath Basu

সাফ বিক্রয় কোবালা

থানা - সোনারপুর

জেলা - চব্বিশ পরগণা

সম্পত্তির মোট মূল্য কোং ১,২৭,৩৮০ টাকা।

বিক্রয় কোবালা গ্রহীতা: শ্রী অসীম কুমার রাউত, পিতা শ্রী বিজীশ চন্দ্র রাউত, জাতি -  
 হিন্দু, পেশা - চাকুরী, সাকিম: ৫৪/বি- ড: নানমোহন ভট্টাচার্য  
 রোড, পো: ইন্টানী, থানা - ইন্টালী, কলিকাতা - ১৪।

বিক্রয় কোবালা দাতা: শ্রীমতী চন্ডলা বালা দাসী, স্বামী মৃত মনমোহন দাস, জাতি হিন্দু,  
 পেশা গৃহকার্য, সাকিম: ৬২ নং ব্যানার্জী পাড়া লেন, থানা -  
 যাদবপুর, কলিকাতা - ৩১।

পর পৃষ্ঠায়.....

পর পৃষ্ঠায়.....

M.V. assessed  
 Rs. 2,76,000

Sale  
 13815  
 2,76,000

August 25, 1978

19955-61

Ashim Kr. Routh  
54/B, Middle Road, Cal-14

7  
13/8/07

112 SR



Presented for registration at 1:10 P.M. on 7th day of Dec 2007 at the Sonarpore Adm. Dist. Sub-Registry Office by Chanchala Bala Dasi  
Cloument / Excoulant

Handwritten Bengali text:   
১: ১০৬/৪৩ নং বাড়ি নং-১  
২: ১০৬/৪৩ নং বাড়ি নং-২

Execution is at my  
Chanchala Bala Dasi

Sub-Registrar  
Sonarpore, South 24-Parg.

S/o-W/o Lt Manmohan Das  
of 62, National Park, Cal-31  
Thana - Sonarpore,  
Dist - South 24 Parganas. (S)  
by Caste Hindu / Muslim  
by Possession Business / Service

1117  
Handwritten Bengali text:   
১: ১০৬/৪৩ নং বাড়ি নং-১  
২: ১০৬/৪৩ নং বাড়ি নং-২

Shri...  
S/o-W/o Lt Manmohan Das  
of 1C National Park, 4th Road, Cal-39  
Thana - Sonarpore,  
Dist - South 24 Parganas. (S)  
by Caste Hindu / Muslim  
by Possession Business / Service

Handwritten Bengali text:   
১: ১০৬/৪৩ নং বাড়ি নং-১  
২: ১০৬/৪৩ নং বাড়ি নং-২

Additional District Sub-Registrar  
Sonarpore, South 24-Parg.

7 Dec.

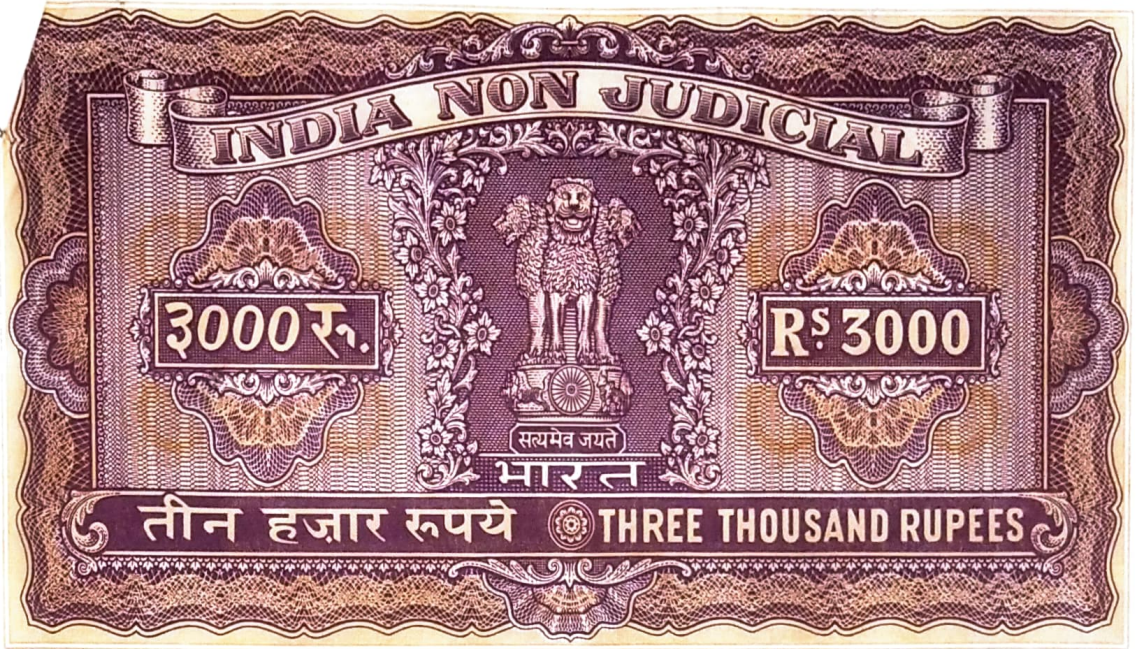

১৯৯৫ সালের ১২/১২/৯৬  
 ১৯৯৫ সালের ১২/১২/৯৬  
 ১৯৯৫ সালের ১২/১২/৯৬

- ২ -

কস্য নিম্ন উপশীল বর্নিত রায়ত দখলী সুও বিশিষ্ট সম্পত্তির বাসও জমি মায় কাঁচা গৃহাদি মায় যাবতীয় ইজমেন্ট রাইটের সুও সহ সম্পত্তির সাফ বিক্রয় কোবালা পএ মিদং কার্যাপ্রাপ্তাগে ।

জেলা ২৪ পরগণা ডিস্ট্রিক্ট রেজিস্ট্রী আলিপুর, সাব রেজিস্ট্রী ও থানা সোনারপুরের অন্তর্গত মৌজা তেঁতুলবেড়িয়া গ্রামে অবস্থিত রায়ত দখলী সুও বিশিষ্ট ২৭১ নং তৌজিভুও, জে. এন. নং ৪৪ রিভিসন্যাল সেটেলমেন্টের ৫৪ নং খতিয়ান এন. আর. ৫৯৫ নং খতিয়ানভুও ৩৯ নং দাগ এন. আর. ৪৪ নং দাগে ১৫ শতক বাসও জমি মায় কাঁচা গৃহাদি মায় যাবতীয় ইজমেন্ট সুও সকল সহ সম্পত্তি আমি গত ২৩/১২/১৯৬৭ তারিখে শ্রীমতী ঠাকুর দাসী ও

পর পৃষ্ঠায় . . . . .

19955-61

Ashim Kr. Routh	
54/B, Middle Road, Cal-14	
No. of Pages	7
Total Value Rs.	13,810/-
Stamp Duty	1,17.98

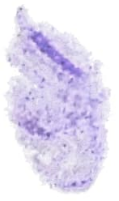
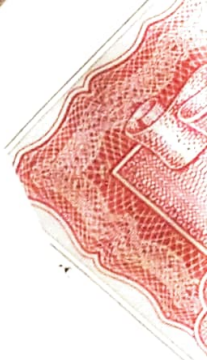

**Additional District Sub-Registrar  
Haripur, South 24-Pgs.**

**7 DEC 1992**

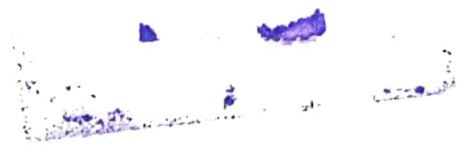



শ্রীমতী ধুমাবতী পালের নিকট হইতে নিজ স্বীয় অর্থে খরিদ করিয়া নিঃসৃত্তে অন্যের বিরুদ্ধে  
সুত্রে সাবেক নাম খরিজ দিয়া নিজ নামে রাজপুর সোনারপুর পৌর সভায় ও সেটেলমেন্টে  
পাওন পূর্বক ধার্য ট্যাকস ও খাজনা আদায় দিয়া ষোল আনা রকমে ভোগ দখলে কায়ম  
আছি।

Shrimadmaty Poo

- ৩ -

শ্রীমতী ধুমাবতী পালের নিকট হইতে নিজ স্বীয় অর্থে খরিদ করিয়া নিঃসৃত্তে অন্যের বিরুদ্ধে  
সুত্রে সাবেক নাম খরিজ দিয়া নিজ নামে রাজপুর সোনারপুর পৌর সভায় ও সেটেলমেন্টে  
পাওন পূর্বক ধার্য ট্যাকস ও খাজনা আদায় দিয়া ষোল আনা রকমে ভোগ দখলে কায়ম  
আছি।

এমনে নানাবিধ বৈধ কারনে অর্থের প্রয়োজনে উক্ত সম্পত্তির মধ্যে ২ কাঠা ৮ হটাক  
৩৪ বর্গফুট মায় কাঁচা গৃহাদি মায় যাবতীয় ইজমেন্ট রাইটের সুত্ত সহ বিক্রয়ের সহরত করিলে  
আপনি তাহা কোং ১,২৭,৩৮০ (এক লক্ষ সাতাশ হাজার তিনশত আশি) টাকা মূল্যে খরিদ  
করিবার প্রস্তাব করায়, আপনার প্রস্তাবিত পনমূল্য বাজারোচিত গন্যে আপনার প্রস্তাবে

পর পৃষ্ঠায় . . . . .

19755-61

Name of Applicant		A. Srinivas Routh
Address		54/B Middle Road, Cal-14
No. of Shares		7
Total Value		13800/-
Amount Received		11298
Date		12/12/78



**District Sub-Registrar  
Sonarpur, South 24-Pgs.**

7 Dec 1978



Handwritten signature and text in Bengali script, including a purple ink smudge.

- 8 -

সম্মত হইয়া পনমূল্যের বেবাক টাকা নিম্ন জায়মত আপনার নিকট হইতে গ্রহনে পনমূল্য প্রদানের দায় হইতে আপনাকে চিরনিঃশ্রুতি দিয়া নিম্ন তপশীল বর্নিত সম্পত্তি নির্দায় ও নির্দোষ অবস্থায় আপনাকে সাফ বিক্রয় করিলাম ও তাহাতে খাসদখল দিয়া বিক্রয় এর নিদর্শন সুরূপ অত্র সাফ বিক্রয় কোবালা আপনার নাম বরাবর সম্পাদন ও রেজিস্ট্রী করিয়া দিয়া স্বীকার ও অর্জিকার করিতেছি যে, নিম্ন তপশীল বর্নিত সম্পত্তিতে আমার যাহা কিছু সুত্ত, স্বামিত্ব, লভ্য, হক, দখলাদি ছিল, তাহা অদ্য তারিখে আমা হইতে চিরতরে লোপ পাইয়া আপনাতে বর্গাইল, আপনি আমার সুত্তে সুত্তবান ও দখলীকার হইয়া রাজপুর সোনারপুর পৌরসভা, সেটেলমেন্ট আদি যাবতীয় স্থানে, নিজ নাম পওনে ধার্যকৃত ট্যাক্স ও খাজনাদি

পর পৃষ্ঠায় . . . . .

পর পৃষ্ঠায় . . . . .



100 Rs. stamp  
 No. 100  
 Dharmadharma, Mettara

- ५ -

আদায় দিয়া চিরস্থায়ী সুত্বের পরিচায়ক দান, বিক্রয়, বিলি, বন্ধক, বন্দোবস্ত আদি যাবতীয় হস্তান্তর যোগ্য সুত্ব পরিচালনে পুত্র পৌত্রাদি ওয়ারিশান শ্বলাভিষিওগণএন্মে যদুচ্ছামতে ভোগ দখলে কায়েম থাকুন, তাহাতে আমি মায় ওয়ারিশান শ্বলাভিষিওগণএন্মে কোনরূপ ওজর আপত্তি রহিল না বা চলিবে না, কেহ করিলে তাহা অত্র দলিল বলে সর্বত্র সর্ব আদালতে বাতিল ও নামঞ্জুর হইবে।

প্রকাশ থাকে যে, নিম্ন তপশীল বর্ণিত সম্পত্তি আমি ইতিপূর্বে কাহাকেও হস্তান্তর বা দায়াবদ্ধ করি নাই বা এরূপ কোনপ্রকার চুক্তি করি নাই, উহা কাহারও জামিনীতে আবদ্ধ নহে





১০০০ টাকা  
 ১০০০ টাকা  
 ১০০০ টাকা  
 ১০০০ টাকা

- ৭ -

দলিলের একাংশ বলিয়া গণ্য হইবে।

এতদর্থে সুস্থ শরীরে সরল মনে সৃজ্ঞান পূর্বক অন্যের বিনানুরোধে, বিনা প্ররোচনায়,  
 বিনা কায়দায় অত্র দলিল পাড়িয়া শুনিয়া বুঝিয়া ইহার মর্ম সম্যক অবগত হইয়া সঠিক  
 লেখা হইয়াছে জানিয়া নিম্ন সাহীগনের সম্মুখে সহি সম্পাদন ও রেজিস্ট্রী করিয়া দিলাম।  
 ইতি তারিখ বাংলা সন ১৪০৫ সালের ২০ মে ও প্রহায়ন ইংরাজী সন ১৯৯৮ সালের ৭ই  
 ডিসেম্বর,

বিব্রীত সম্পত্তির তপশীল পরিচয় ও চৌহদ্দী

জেলা ২৪ পরগণা ডিস্ট্রিক্ট রেজিস্ট্রী অাগিপুর থানা ও সাব রেজিস্ট্রী সোনারপুর এলাকাধীন  
 মৌজা তেঁতুলবেড়িয়া গ্রামে অবস্থিত রায়ত দখলী সুত্ত্ব বিশিষ্ট ২৭১ নং ভৌজি ভুণ্ড জে এল



E PLAN AT MOUZA-TENTULBERIA.R.S.DAGNO-39(PART).

R.DAGNO-44.KH.NO-54.L.R.KH.NO-595,J.L.NO-44.

S-SONARPUR.DIST-24PARGANAS(S).PLOT.NO-P-A.

AREA OF LAND-2K-8CH-34SFT(MORE OR LESS).

SCALE-1"INCH=33'-0"FT. SHOWN IN RED BORDER

VENDOR-SMT. CHANCHALA BALA DASI.

VENDEE-SRI. ASHIM KUMAR ROUTH.



Handwritten notes in blue ink, possibly indicating a date or specific details related to the plot.

SRINAGAR MAIN ROAD

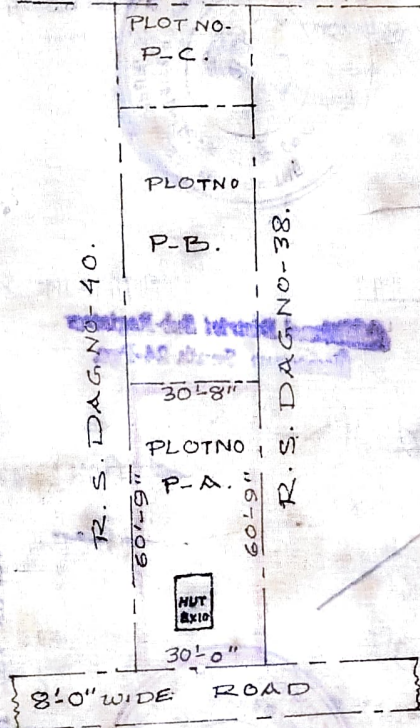

*bxk.com*



**Additional District Sub-Registrar  
Sonarpur, South 24-Pga.**

7 Dec

*Register*  
Book No. *358*  
Volume N *143*  
Pages *356*  
Being No. *8768*  
For the Year *1999*



**Additional District Sub-Registrar  
Sonarpur, South 24-Pga.**

*8-12-98*